

ZONE PLURILINGUE DE L'IF- EPFCL JOURNÉE D'ÉCOLE DE PSYCHANALYSE ET RENCONTRE INTER-FORUMS PROGRAMME

12 - 13 AVRIL

COLETTE SOLER

DOMINIQUE
FINGERMANN

SALT GALATA
İSTANBUL

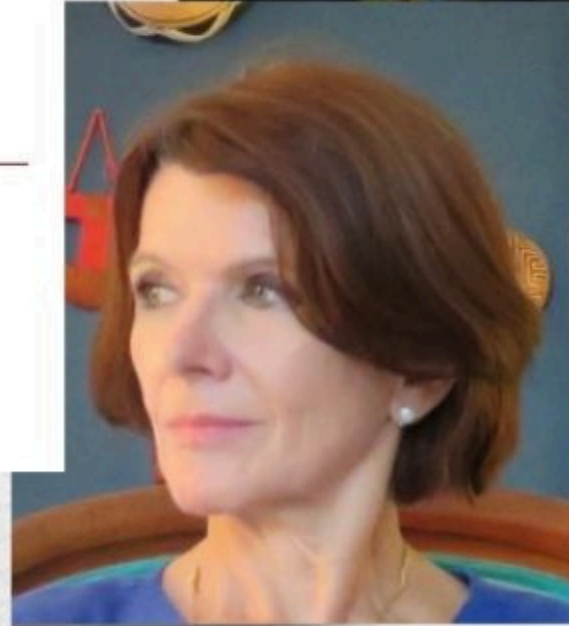

PREMIÈRE JOURNÉE DE L'ÉCOLE EPFCL DANS LA ZONE

PROGRAMME

12 AVRIL
SAMEDI

09:00 - 10:00 ACCUEIL

10:00 - 10:15 OUVERTURE

Présence de l'École
Zehra ERYÖRÜK

10:15 - 11:00 TABLE RONDE DE
LA ZONE PLURILINGUE

COMMENT DÉBUTE UNE ANALYSE?

Marcel HOSU (FCL Roumanie)
Oğuzhan NACAĞ (FCL Istanbul)
Olga VLACHOU (FPCL Athènes)

Discutants:

Dominique FINGERMAN
Atakan YORULMAZ

11:00 - 11:30 PAUSE-CAFÉ

11:30 - 13:00 CONFÉRENCE

COMMENT DÉBUTE UNE ANALYSE?

Dominique FINGERMAN
(EPFCL-Fransa)

Discutants:

Orsa KAMPEROU
Yağız ERK

13:00 - 14:30 PAUSE DÉJEUNER

**L'ÉCOLE DE PSYCHANALYSE DES
FORUMS DU CHAMP LACANIEN,
SES RAISONS ET SES VISÉES**

14:30 - 16:00 CONFÉRENCE
POUR UNE ÉCOLE

Colette SOLER
(EPFCL-Fransa)

Discutants:

Zehra ERYÖRÜK
Panos SERETIS

16:00 - 16:30 PAUSE-CAFÉ

16:30 - 17:30 TABLE RONDE **SUR
LES QUESTIONS D'ÉCOLE**

Anna WOJAKOWSKA-SKIBA (FCL
Pologne)
Görkem AYPAR (FCL Türkiye)
Stylios MORIATIS (Forum
d'Athènes)

Discutants:

Radu TURCANU
Eylem KAPTAN



@lacanciforumtr
lacanturkiye@gmail.com
www.lacanciforum.org

IF-EPFCL ZONE PLURILINGUE 3ème RENCONTRE

TRAUMA, SYMPTÔME ET ACTE ANALYTIQUE DANS LA CLINIQUE LACANIENNE

PROGRAMME

13 AVRIL
DIMANCHE

09:00 - 10:00 ACCUEIL

10:00 - 10:15 OUVERTURE

Görkem AYPAR

10:15 - 11:00 TABLE 1

Maria KOUKOUMAKI (FPCL Athènes):

Du Symptôme, de l'acte et de la politique

Işıl NECEF (FCL Türkiye):

Le trauma comme la déchirure du tailleur et le symptôme comme le patch du trauma

Discutants: *Görkem AYPAR / Marcel HOSU*

11:00 - 11:30 PAUSE-CAFÉ

11:30 - 13:00 TABLE 2

Radu TURCANU (FCL Roumanie):

Comment en psychanalyse on « souffle » la passion du signifiant aux enfants?

Anna CHRISTODOULAKI (Forum d'Athènes):

Clinique de l'enfant et acte analytique

Joanna SZYMANSKA (FCL Pologne):

Centre de gravité

Discutants: *Oğuzhan NACAĞ / Stylianos MORIATIS*

13:00 - 14:30 PAUSE DÉJEUNER

14:30 - 16:00 CONFÉRENCE

BON OU MAUVAIS SIGNE?

Colette SOLER (EPFCL-Fransa)

Discutants:

Zehra ERYÖRÜK

Dominique FINGERMAN

16:00 - 16:30 PAUSE-CAFÉ

16:30 - 18:00 TABLE 3

Panos SERETIS (FPCL Athènes):

Les masques du trauma

Tuba ALKAN (FCL Istanbul):

Qu'est-ce qui rend le trauma symptomatique ?

Evangelia KOMMATA (Forum d'Athènes):

Le traumatisme en tant que rencontre avec le réel

Discutants: *Anna WOJAKOWSKA-SKIBA / Ahmad Halloum*

18:00 - 18:30 DISCOURS DE

CLÔTURE

Dominique FINGERMAN

(EPFCL Fransa)



@lacanciforumtr
lacanturkiye@gmail.com
www.lacanciforum.org